

Unsere Öffnungszeiten sind montags bis freitags von 8.00 bis 16.30 Uhr.

Sie können uns – je nach Ihrem Bedarf – an einem, mehreren oder allen Wochentagen besuchen.

Nutzen Sie bei uns die Möglichkeit, unterhaltsame Stunden zu erleben und den Alltag mit anderen Menschen zu gestalten.

*Wir freuen uns auf Sie!*



## Sie möchten uns kennenlernen?

Verbringen Sie einen kostenlosen Schnuppertag in unserer Tagespflege.

## Rufen Sie einfach an, wir informieren Sie gerne über unser Tagespflege-Angebot

Telefon: 05604/915420

**DIACOM ALTENHILFE**   
TAGESPFLEGE  
GROSSALMERODE

Hermann-Sauter-Haus  
Obere Scheidquelle 11  
37247 Großalmerode

Tel. 05604/915420  
Fax 05604/915421

tp-grossalmerode@diacom-altenhilfe.de  
www.diacom-altenhilfe.de

## TAGESPFLEGE GROSSALMERODE

Gemeinsam mit uns einen schönen Tag erleben und abends zurück ins eigene Zuhause



**DIACOM ALTENHILFE**   
TAGESPFLEGE  
GROSSALMERODE

## Herzlich willkommen in der Tagespflege Großalmerode

Verbringen Sie Ihren Tag mit uns in gemütlicher Atmosphäre zusammen mit anderen.

Ihre Bedürfnisse, persönlichen Interessen und Fähigkeiten stehen bei der Gestaltung des Tagesablaufes im Mittelpunkt.

Sie finden uns im Hermann-Sauter-Haus in Großalmerode. Unsere Räume sind barrierefrei und wohnlich eingerichtet. Auf insgesamt 230 m<sup>2</sup> betreuen wir bis zu 12 Tagespflegegäste pro Tag.

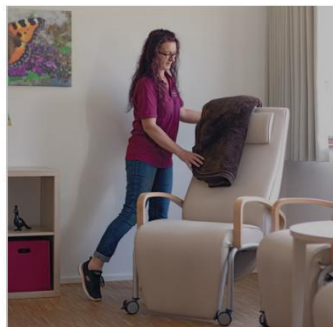
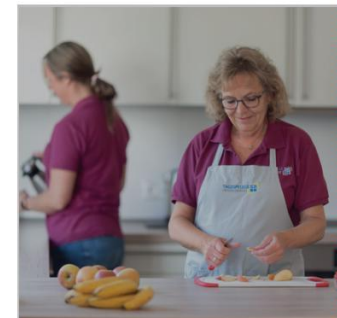
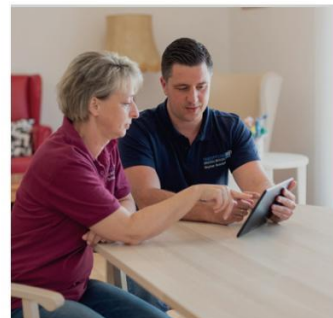
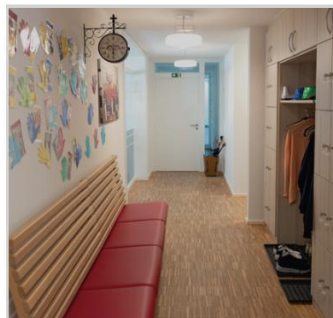

### Die Vorteile unserer Tagespflege

- Tagsüber sichere Betreuung in einer kleinen Gruppe und doch weiter zu Hause in vertrauter Umgebung wohnen.
- Abwechslungsreicher und ausgefüllter Tagesverlauf.
- Fördern des Wohlbefindens und der Lebensfreude durch aktives Mitgestalten.
- Erhaltung und auch Wiederherstellung von alltäglichen Fähigkeiten durch gemeinschaftliche Aktivitäten.
- Kraftschöpfen und Entlastung pflegender Angehöriger – bei uns können Sie ihr Familienmitglied in guten Händen wissen.

- Sie werden bei uns komplett gepflegt: Frühstück, Zwischenmahlzeit, Mittagessen, Kaffee und Kuchen.
- Auf Wunsch holt unser Fahrdienst Sie morgens ab und bringt Sie nachmittags wieder nach Hause.

Anerkannte, pflegebedürftige Personen erhalten durch die Pflegekasse über ein Extra-Budget für die Tagespflege eine finanzielle Unterstützung. Das Budget des Pflegegeldes sowie die Leistungen für ambulante Pflegedienste sind hiervon nicht betroffen.

**Wir informieren Sie umfassend über Ihre individuellen Finanzierungsmöglichkeiten.**